

MORE LOYALTY. MORE PROFIT. MORE VALUE.

## Vorstellung Paycentive Partnerportal einfachkaufen der Kreissparkasse Heilbronn

# paycentive

MORE LOYALTY. MORE PROFIT. MORE VALUE.

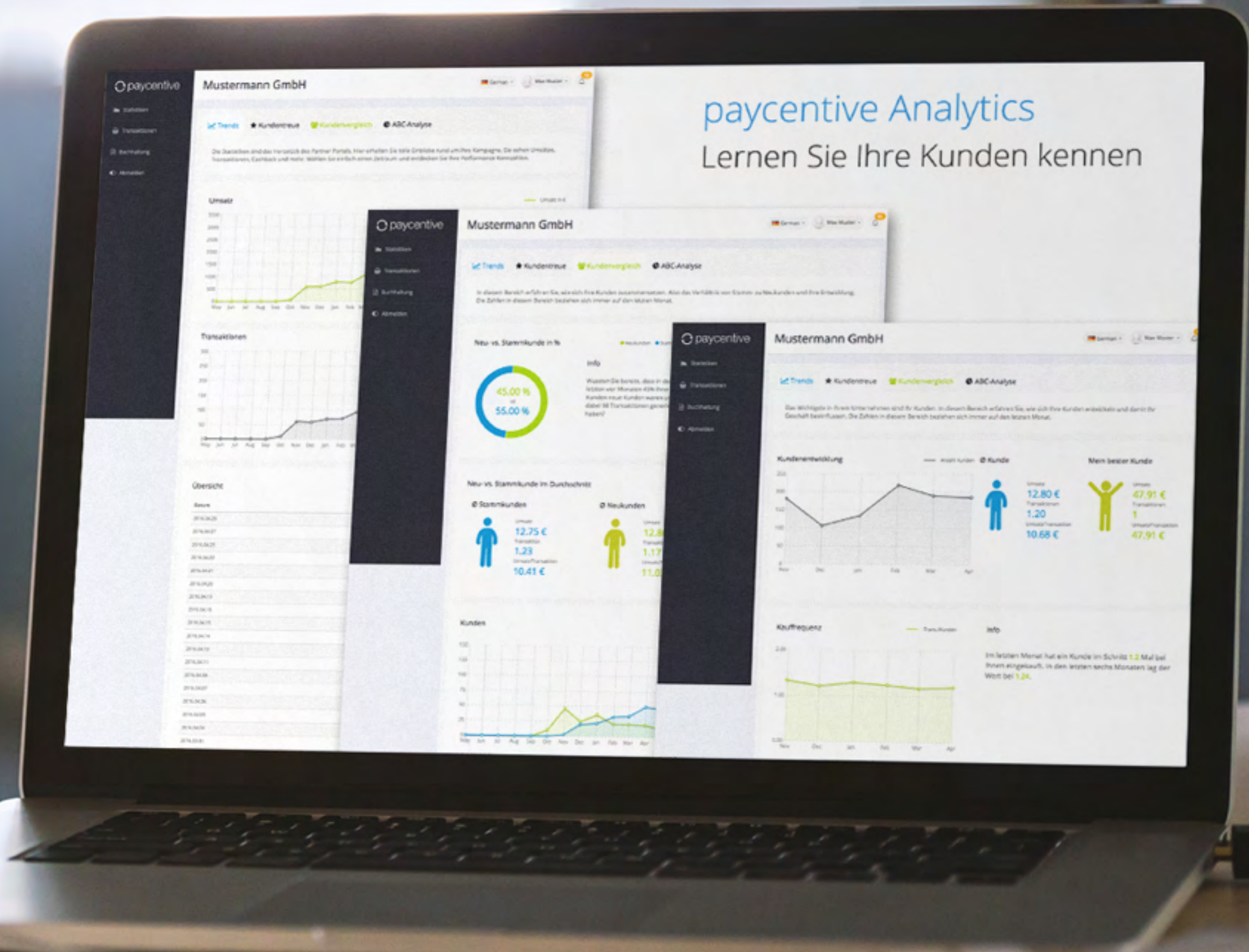

# Nachhaltige Bindung der regionalen Händler.

## Das Paycentive Partnerportal

Das Partnerportal liefert alle wichtigen Informationen rund um die Teilnahme am Vorteilsprogramm auf einen Blick.

### Kampagnenmanagement

- Rechnungen, Guthaben, Stammdaten

### Transaktionsmanagement

- Verwaltung Cashback-Transaktionen (Details, Stornos,...)

### Analytics

- Kundenentwicklung (je Tag/Zeitraum)
- Umsatz-/Transaktionenentwicklung
- Cashbackverlauf /-verwaltung
- Kundenstruktur und Kundenperformance
- u.v.m.

<https://hub.paycentive.de/backend/signin>

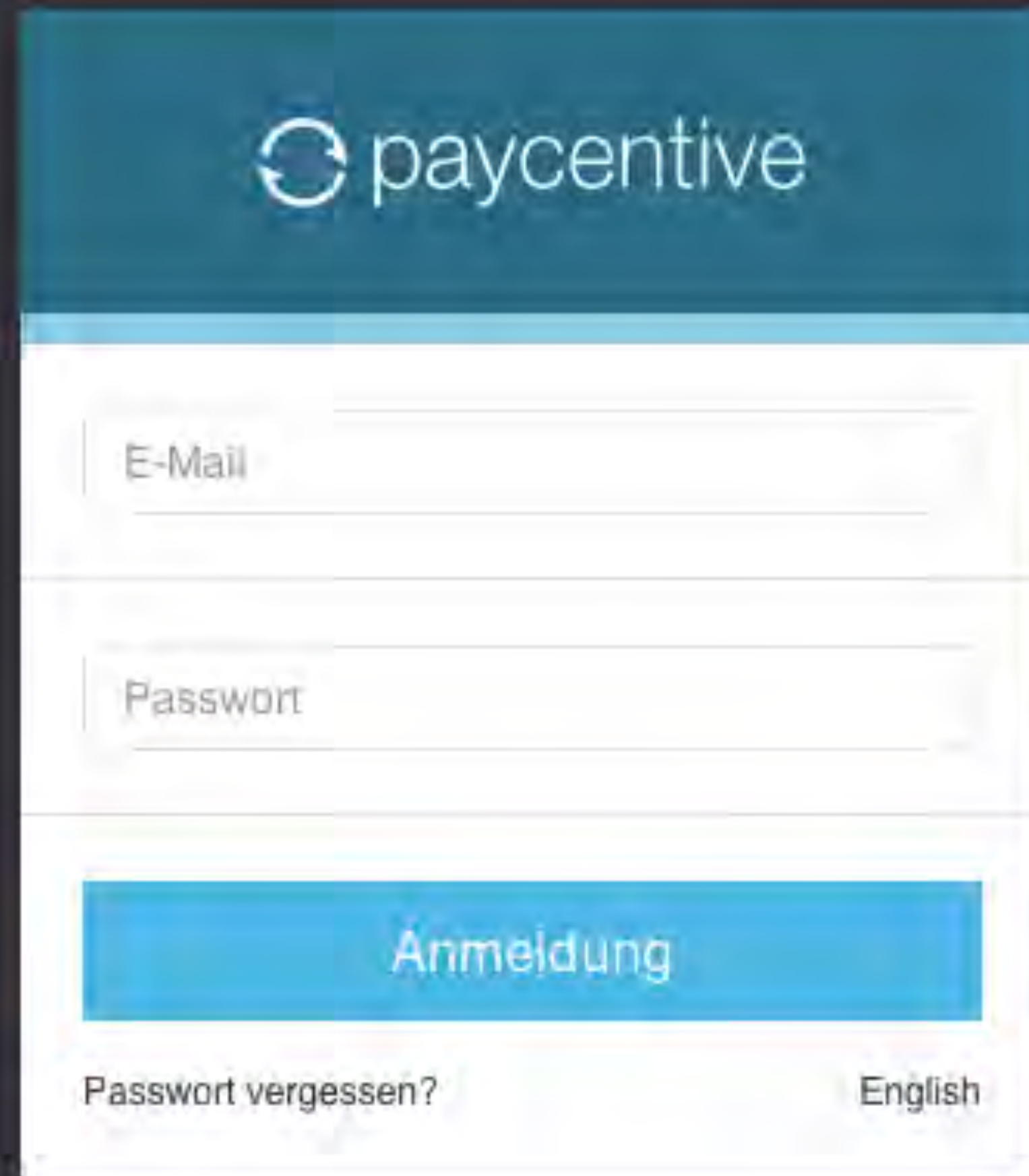

Melden Sie sich mit Ihrer eMail-Adresse und dem Passwort an.

# Partnerportal.

## Trend Statistik

Übersichtliche & intuitive Oberfläche mit den Bereichen: *Statistiken, Transaktionen, Buchhaltung*

Innerhalb der Statistiken:

- Trends
- Kundentreue
- Kundenvergleich
- ABC-Analyse

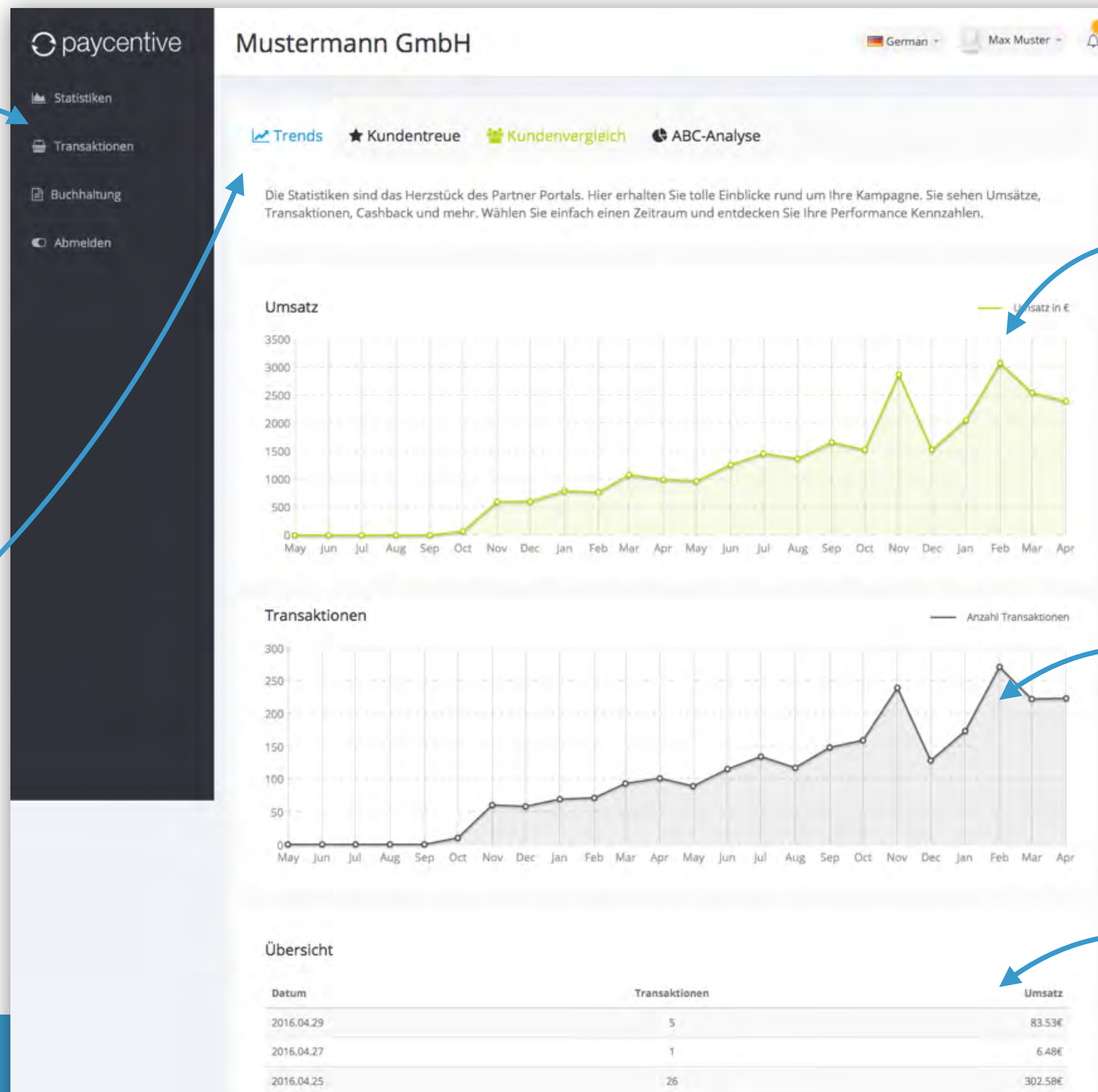

Wichtige Kennzahlen wie *Umsatz und Transaktionen*

Entwicklung im Monatsverlauf

Detaillierte Kennzahlen auf Tagesbasis und im Verlauf

# Partnerportal.

## Kundentreue Statistik

In diesem Bereich beantworten wir dem Partner u.a. die Fragen:  
*Wie entwickeln sich meine Kunden?*

Kauffrequenz:  
*Wie oft kaufen meine Kunden?*

Kundenperformance  
*Wie performen meine Ø Kunden und wie meine besten?*

Umsatz je Kunde:  
*Welchen Umsatz macht mein Ø Kunde bei mir?*

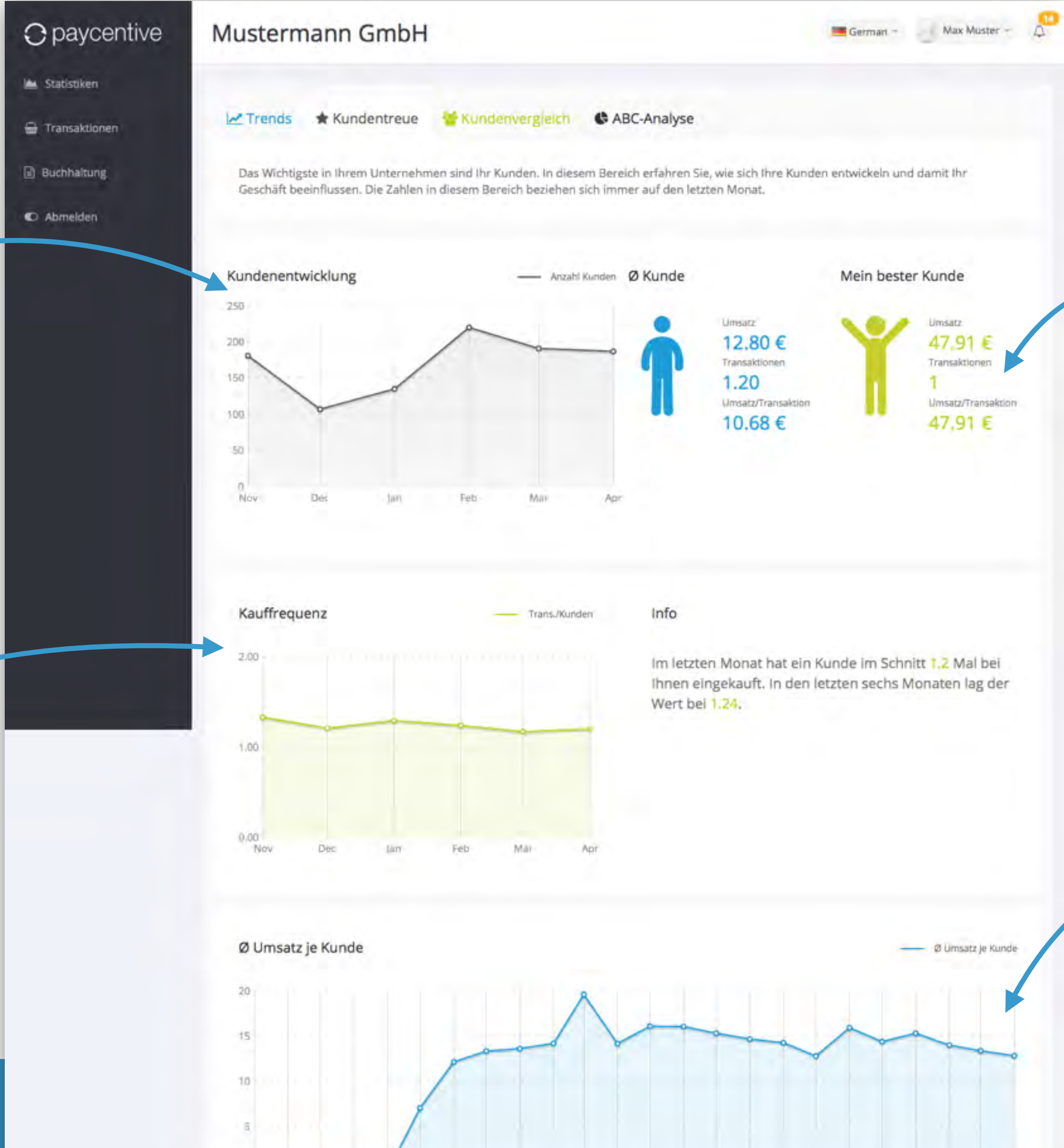

# Partnerportal.

## Kundenvergleich Statistik

In diesem Bereich beantworten wir dem Partner u.a. die Frage:  
*Wie ist meine Kundenstruktur?*

Kundentrend:  
*Neu- vs. Stammkunden im Durchschnitt*

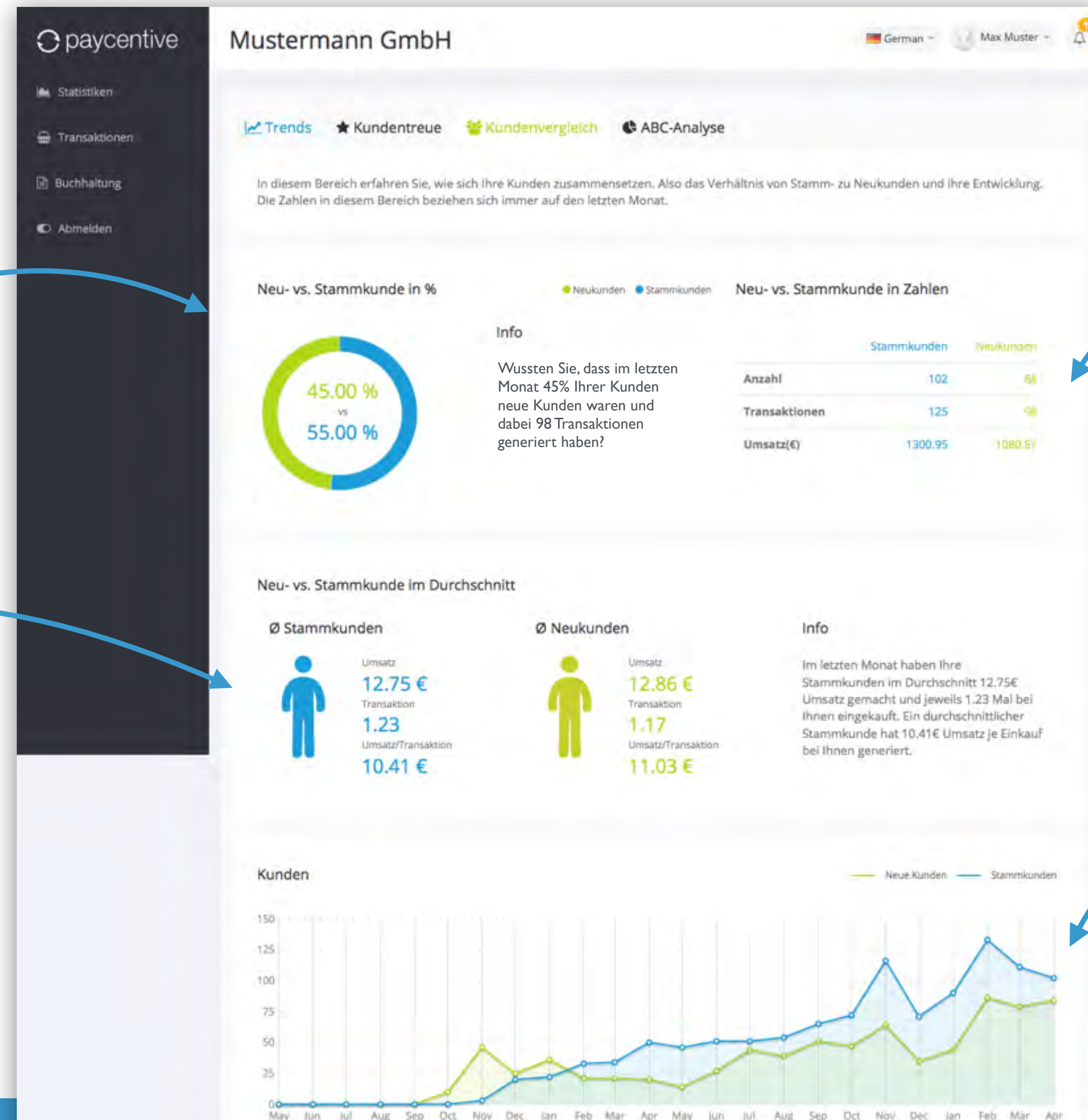

Neu- vs. Stammkunde  
*Ein Vergleich der wichtigsten Kennzahlen*

Kundenentwicklung:  
*Kundenvergleich im Trendverlauf*

# Partnerportal.

## ABC-Analyse

In diesem Bereich beantworten wir dem Partner u.a. die Frage:  
*Welche Kunden treiben die Wertschöpfung in meinem Unternehmen?*

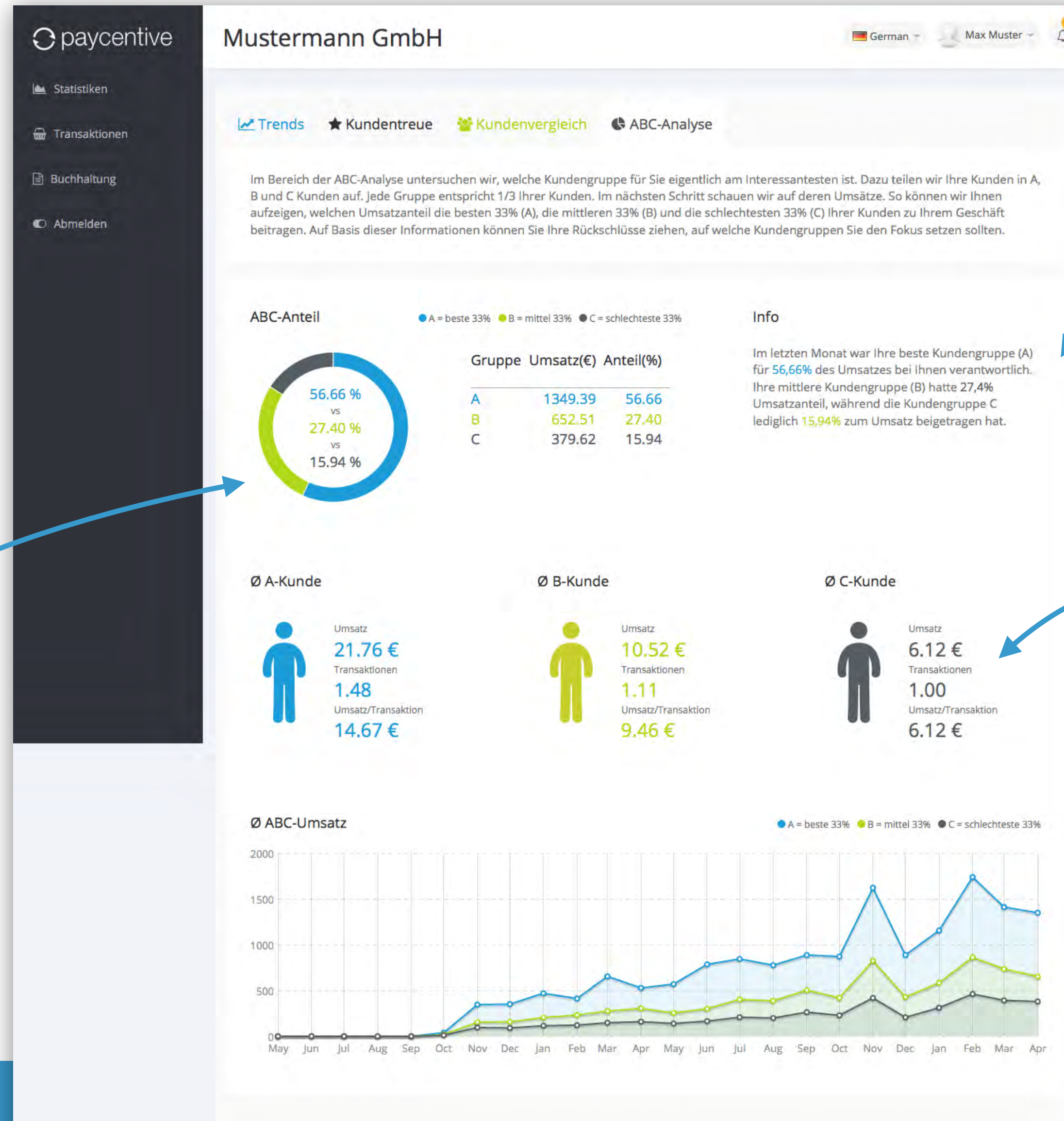
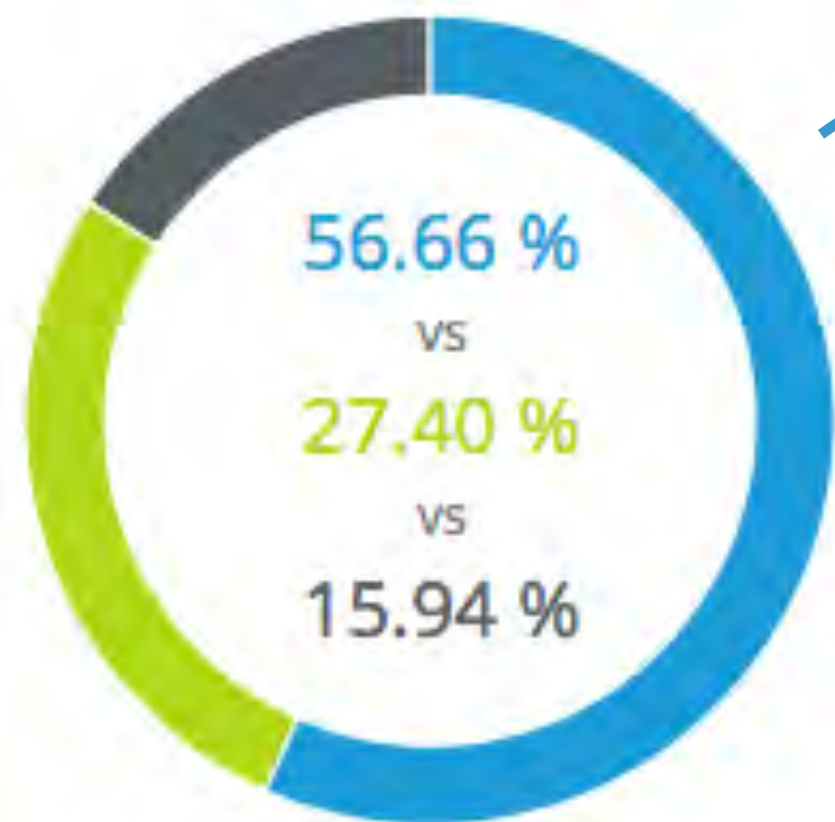

Kundengruppen:  
*Welche Kunden sind eigentlich die Interessantesten für mein Geschäft, wer eher weniger?*

Prioritäten:  
*Rückschlüsse ziehen und Fokus auf wichtige Kunden setzen.*

# Partnerportal.

## Kampagnen Management / Abrechnung

Verwaltung der Abrechnung und der Transaktionen

Definition des Zeitraumes und pdf-Download.

ID	Datum	Info	Wert	Status	Aktion
26796	27.02.2017	Paycentive Aufladung	50,00€	Schwebend	
26295	21.02.2017	Paycentive Aufladung	50,00€	bezahlt	
25675	14.02.2017	Paycentive Aufladung	50,00€	bezahlt	
24791	01.02.2017	Paycentive Aufladung	50,00€	bezahlt	
24251	25.01.2017	Paycentive Aufladung	50,00€	bezahlt	
23931	23.01.2017	Paycentive Aufladung	50,00€	bezahlt	
23723	18.01.2017	Paycentive Aufladung	50,00€	bezahlt	
22967	10.01.2017	Paycentive Aufladung	50,00€	bezahlt	
22135	30.12.2016	Paycentive Aufladung	50,00€	bezahlt	
21399	23.12.2016	Paycentive Aufladung	50,00€	bezahlt	
20778	20.12.2016	Paycentive Aufladung	50,00€	bezahlt	

Aktuelles Guthaben stets im Blick.  
Auto-Aufladung für unterbrechungsfreie Kampagnen

# Partnerportal.

## Monatliche Rechnung

Gesamtübersicht  
und  
Einzeltransaktionen

**paycentive**

paycentive AG – Rathenaustraße 96 – 33102 Paderborn

Muster GmbH  
Marktplatz 1  
12345 Musterstadt

paycentive AG  
Franz-Kobinger-Str. 7a  
86157 Augsburg  
Fon +49 (0)821 24 22 581-0  
Fax +49 (0)821 24 22 581-99  
info@paycentive.de  
www.paycentive.de

Sitz: Augsburg  
Amtsgericht Augsburg HRB 23342

Vorstand:  
Oliver Dümpe,  
Lars Wilda,  
Jörg Schietinger

Aufsichtsratsvorsitzender:  
Martin Ammann

Bankverbindung  
Stadtsparkasse Augsburg  
BLZ 720 500 00

### Monatliche Abrechnungsübersicht

Partner-ID 178 | Abrechnungszeitraum October 2016 | Erstellungsdatum 22.11.2016

Datum	Position	Betrag	Ihr Guthaben
01.10.2016	Guthaben Monatsanfang	-	17.32 €
	Auszahlung Treuebonus an Kunden	-33.16 €	-15.84 €
	Transaktionsgebühr Paycentive Netzwerk	-13.97 €	-29.81 €
	Guthabenauffüllung für Kundenbindungsprogramm	50.00 €	20.19 €
31.10.2016	Guthaben Monatsende	-	20.19 €

Alle Beträge sind inkl. der Mehrwertsteuer

Das Guthaben wurde bereits automatisch von Ihrem Konto mit der Kontonummer: DE12345678901234567890 per Lastschrift eingezogen und Ihrem Account gutgeschrieben. Den Treuebonus haben Ihre Kunden bereits dankend erhalten, da dies in der Regel zum Monatsultimo erfolgt. Wir hoffen, Sie konnten zahlreiche Kunden begeistern.

Für Fragen rund um Paycentive stehen wir Ihnen gerne zur Verfügung:  
Per E-Mail: info@paycentive.de oder per Telefon: +49 (0)821 24 22 581-0

Ihr Paycentive-Team

Datum	Position	Betrag	Ihr Guthaben
01.10.2016	Guthaben Monatsanfang	-	17.32 €
03.10.2016	Auszahlung Treuebonus an Kunden	-6.65 €	10.67 €
03.10.2016	Transaktionsgebühr Paycentive Netzwerk	-2.80 €	7.87 €
17.10.2016	Guthabenauffüllung für Kundenbindungsprogramm	25.00 €	32.87 €
18.10.2016	Auszahlung Treuebonus an Kunden	-7.35 €	25.52 €
18.10.2016	Transaktionsgebühr Paycentive Netzwerk	-3.10 €	22.42 €
24.10.2016	Guthabenauffüllung für Kundenbindungsprogramm	25.00 €	47.42 €
25.10.2016	Auszahlung Treuebonus an Kunden	-19.16 €	28.26 €
25.10.2016	Transaktionsgebühr Paycentive Netzwerk	-8.07 €	20.19 €
31.10.2016	Guthaben Monatsende	-	20.19 €

# Partnerportal.

## Kampagnen Management / Transaktionen

- Export:** A section for exporting data, featuring a date range selector (Start Datum: 02/09/2016, Ende Datum: 03/10/2016) and checkboxes for 'Vorgemerkt', 'Storniert', 'Genehmigt', 'Gesperrt', and 'Bezahlt'. An 'Als Excel exportieren' button is present.
- Kampagnen Details:** A blue box showing details for campaign ID 461, including start and end dates (29.05.2015 to 28.05.2016), a 2.0% cashback rate, and an 'aktiv' status.
- Campaign List:** A table with columns for ID, Name, Beschreibung, Wert, Bonus, Start, Ende, Locations, and Status. It lists one active campaign (ID 461, 2% Cashback).
- Paycentive Liste:** A section for managing transactions, including a search bar and a table with columns for 'Hinzugefügt Datum', 'Kunde', 'Kampagne', 'Euro', 'Status', and 'Freigabe am'. It shows four transactions with 'Erweitern' buttons.

Sortierung nach Datum über Hinzugefügt

Eckdaten der eigenen Kampagne

Einfache Verwaltung von Cashback-Transaktionen. z.B. im Falle eines Stornos

# Vielen Dank!

Fragen?

[partner@paycentive.de](mailto:partner@paycentive.de)

05251-540 49 86

